



國立中興大學  
EMI教學資源中心  
NCHU EMI Teaching and Learning Center

中心介紹

訊息公告

中心行事曆

教師專案

教師增能

工作坊報名

資源共享

聯絡我們

登入/註冊

ENGLISH



校首頁

BERC

ASK NCHU

# 國立中興大學 EMI 教學資源中心

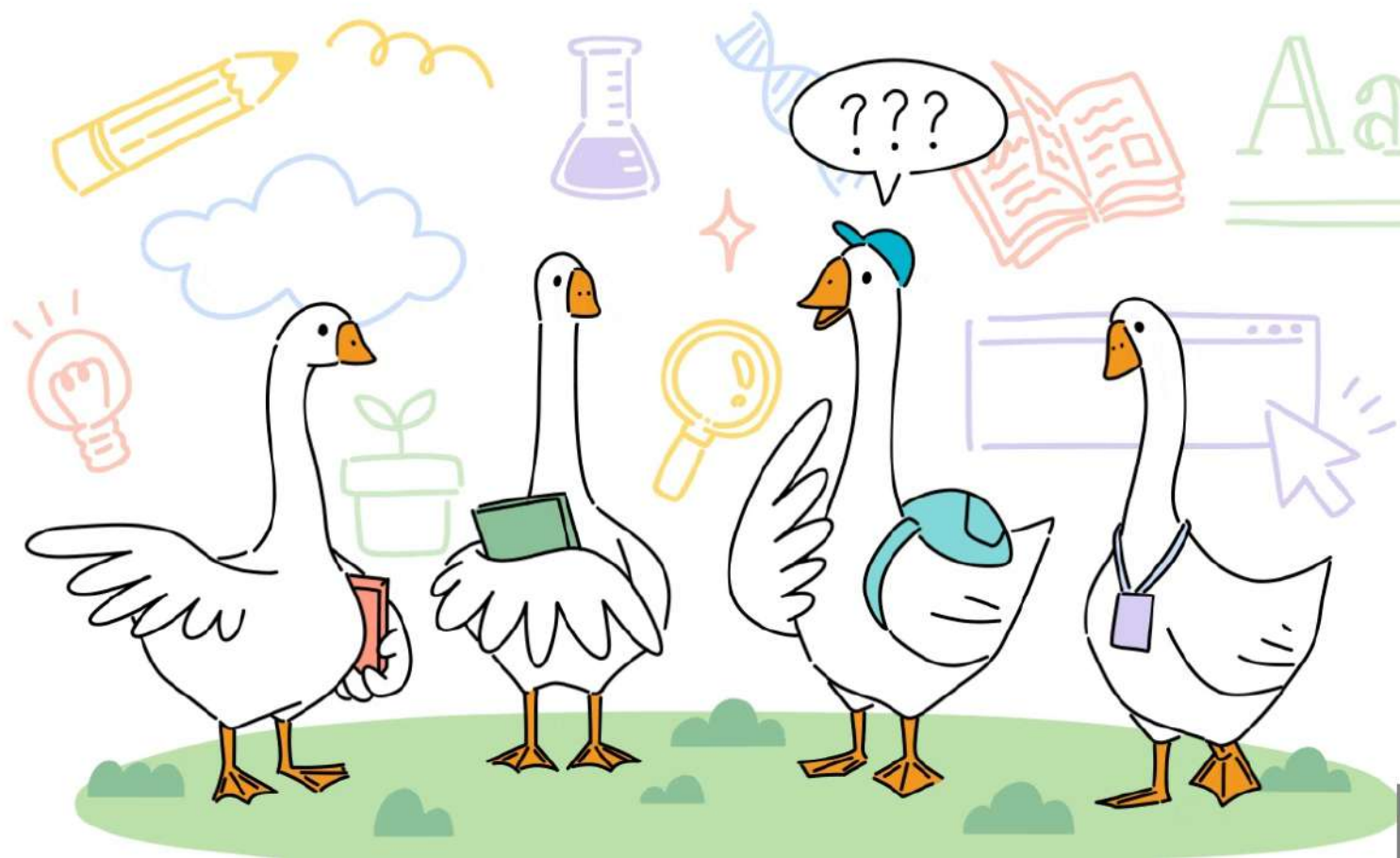

TO



國立中興大學  
EMI教學資源中心  
NCHU EMI Teaching and Learning Center

中心介紹

訊息公告

中心行事曆

教師專案

教師增能

工作坊報名

資源共享

聯絡我們

校首頁

BERC

ASK NCHU

會員中心

ENGLISH



教師工作坊

TA工作坊

## 國立中興大學 EMI 教學資源中心

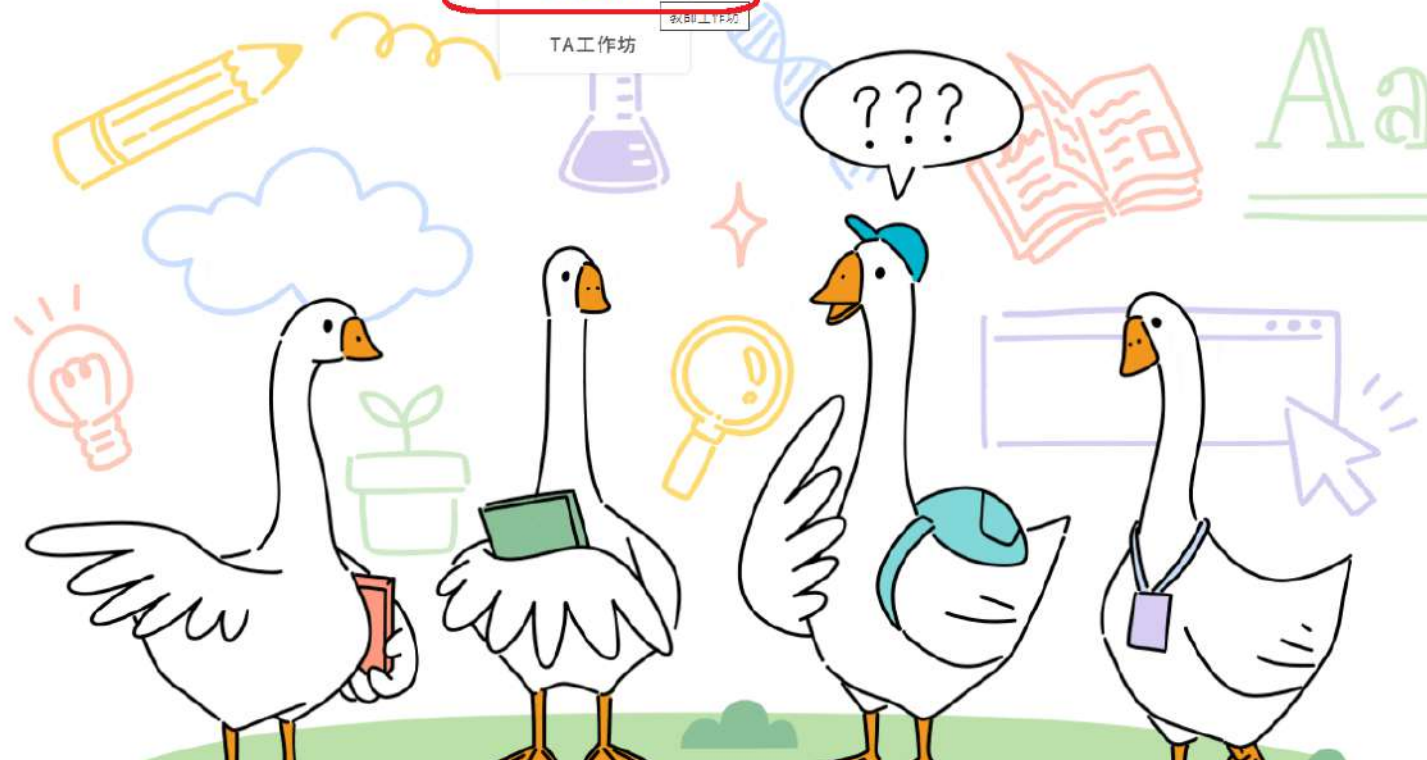



# Sign Up - for teacher



## Teacher Workshop

教師工作坊

British Council X NCHU

### Getting to Know Your Learners

Dr. Carolyn Westbrook & Kamini Taneja  
British Council

主講  
May 12, 2026 | Google Meet

已額滿

【英國文化協會 X 興大】Getting to Know Your Learners

報名截止 2026-05-11 12:00

British Council X NCHU

### Strategies teachers can use in the classroom to prepare students for the world of study and work

Dr. Carolyn Westbrook & Kamini Taneja  
British Council

主講  
June 2, 2026 | Google Meet

已額滿

【英國文化協會 X 興大】Strategies teachers can use in the classroom to prepare students for the world of study and work

報名截止 2026-06-01 12:00

報名中

12小時密集式EMI教師增能工作坊 (逢甲場次)

報名截止 2026-08-03 00:00



# Sign Up - for teacher

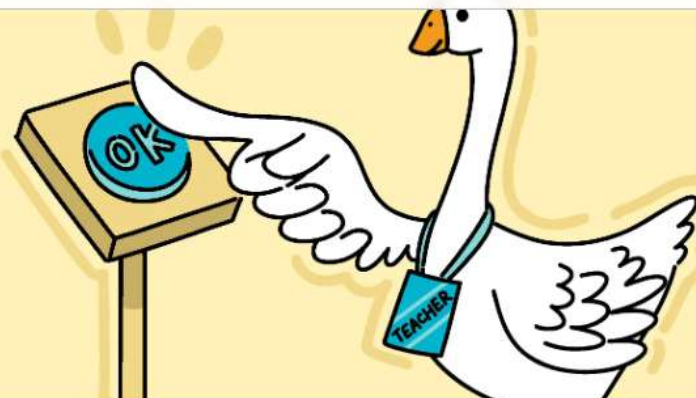

12小時密集式EMI教師增能工作坊 (逢甲場次)

點選報名

報名



報名截止

2026-08-03 00:00

活動日期

2026-08-13 09:00~2026-08-14 16:00

活動地點

407802 臺中市西屯區文華路 100 號

工作坊資訊



# Sign Up - for teacher

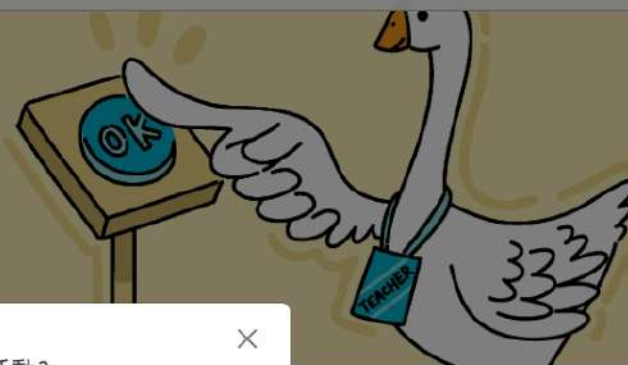

是否確定報名此活動?

報名後需經過審核方可確認報名成功

取消

確認

12小時密集式EMI教師增能

報名

報名截止

2026-08-03 00:00

活動日期

2026-08-13 09:00~2026-08-14 16:00

活動地點

407802 臺中市西屯區文華路 100 號

工作坊資訊

要再次點選確認!!



## Sign Up - for teacher

已申請報名



### 12小時密集式EMI教師增能工作坊 (逢甲場次)

已報名



顯示已報名，才表示登記成功

報名截止	2026-08-03 00:00
活動日期	2026-08-13 09:00~2026-08-14 16:00
活動地點	407802 臺中市西屯區文華路 100 號

工作坊資訊

田 來源: 國立中興大學EMI <emi@dragon.nchu.edu.tw> 

標題: 【興大EMI TLC】「12小時密集式EMI教師增能工作坊 (逢甲場次)」報名審核通過通知

日期: Tue, 05 May 2026 15:50:56

老師/同學 您好：

感謝您報名中興大學EMI教學資源中心活動，報名結果為「通過」，  
活動詳細內容如下：

- 一、主題：12小時密集式EMI教師增能工作坊 (逢甲場次)
- 二、講師：以後續公告為準
- 三、時間：2026-08-13 09:00 ~ 2026-08-14 16:00
- 四、地點：407802 臺中市西屯區文華路 100 號
- 五、備註：
- 六、聯絡資訊：蔡小姐, gisele816@nchu.edu.tw, (04)22840153#23

參與證明核發原則：

- 1. 活動報名截止前於本中心活動報名網頁完成報名。
- 2. 參與整場活動。
- 3. 填寫回饋表單（會於活動最後提供表單連結或QR Code，活動結束後不接受補填）。

若要確認報名狀態，請您至會員中心→已報名活動查看，謝謝。

此為系統信，請勿回覆

有收到本封  
報名審核通過通知  
才表示有報名成功!!