

電子公文

檔 號：

保存年限：

國立中興大學 函

機關地址：40227臺中市南區興大路145號
聯絡人：柯仰庭
聯絡電話：04-22840153#22
傳真：04-22871530
電子信箱：ke0409@nchu.edu.tw

受文者：國立勤益科技大學

發文日期：中華民國113年9月20日

發文字號：興教字第1130200747號

速別：普通件

密等及解密條件或保密期限：

附件：如說明三(附件一 407e18773c77dbe31ff0f4451f36b264_A09550000Q113020074700-1.pdf)

主旨：檢送本校EMI教學資源中心辦理3場「談EMI課程中多元文化學生參與之課堂管理」跨校聯合EMI教師增能講座，敬請惠予轉知並鼓勵貴校教師踴躍報名參加，請查照。

說明：

一、為協助各大專院校提升EMI課程之教學知能，本校EMI教學資源中心邀請彭瑞芝助理教授（中興大學、逢甲大學通識教育中心兼任助理教授）至中國醫藥大學、大葉大學及國立臺中科技大學合作舉辦旨揭講座，秉持資源共享之理念，提升教師教授EMI課程之助益及成效。

二、旨揭3場講座資訊如下：

(一)中國醫藥大學場

1、時間：113年10月4日（星期五）10時至12時

2、地點：中國醫藥大學英才校區互助大樓 8樓主動學習教室

3、報名資訊：請於即日起至113年10月2日（星期三）

前完成報名，報名網址：<https://reurl.cc/adMKY7>

(二)大葉大學場

國立勤益科技大學



第1頁，共3頁

1130060168 113/09/20

裝

訂

線

- 1、時間：113年10月11日（星期五）10時至12時
- 2、地點：大葉大學外語大樓 J310教室
- 3、報名資訊：請於即日起至113年10月9日（星期三）前完成報名，報名網址：<https://reurl.cc/jymK21>

(三)國立臺中科技大學場

- 1、時間：113年10月25日（星期五）11時30分至13時
- 2、地點：臺中科技大學，將於活動報名截止後寄送教室資訊
- 3、報名資訊：請於即日起至113年10月20日（星期日）前完成報名，報名網址：<https://reurl.cc/KlOWky>

三、檢附旨揭講座海報如附件。

四、如有相關問題，請洽詢國立中興大學 雙語教學推動資源中心 柯小姐，電話：04-22840153分機22，電子郵件：ke0409@nchu.edu.tw。

正本：本校各學院、系、所、學位學程、公私立大專校院

副本：

裝

訂

線

談EMI課程中多元文化學生參與之課堂管理

CLASS MANAGEMENT IN A DIVERSIFIED EMI CLASS

講師：彭瑞芝老師

中國醫藥大學場

DATE：2024/10/4 (Fri.)
10:00-12:00

LOCATION：中國醫藥大學 英才校區
互助大樓 8樓 主動學習教室

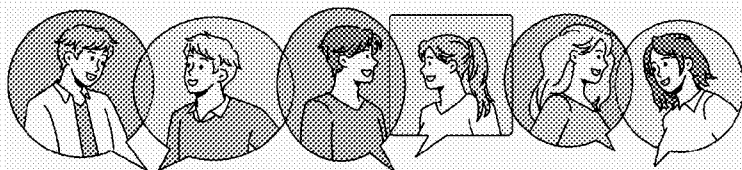

大葉大學場

DATE：2024/10/11 (Fri.) 10:00-12:00

LOCATION：大葉大學 外語大樓 J310教室



國立臺中科技大學場

DATE：2024/10/25 (Fri.)
11:30-13:00

LOCATION：臺中科技大學
教室待定

